

- Confini comunali Laurito
 - Altri confini comunali
 - Edifici rilevati da CTR
 - Edifici rilevati da immagine satellitare
- STRUTTURE STRATEGICHE**
- Municipio / Centro Operativo Comunale (COC)
 - Centro Operativo Comunale (COC) - Sede alternativa
 - Carabinieri
- AREE DI ATTESA**
- AA.n Aree di attesa
- AREE DI ACCOGLIENZA O DI RICOVERO**
- AR.n Aree per l'allestimento di tendopoli e/o insediamenti abitativi
 - SR.n Strutture esistenti
- AREE DI AMMASSAMENTO SOCCORRITORI E RISORSE**
- AMM.n Aree di ammassamento soccorritori e risorse
- VIE DI FUGA E CANCELLI**
- Strada Statale
 - Strada Provinciale
 - Percorso verso le aree di attesa
 - Percorso verso le aree di accoglienza o di ricovero
 - Percorso verso le aree di ammassamento soccorritori e risorse
 - Cancelli

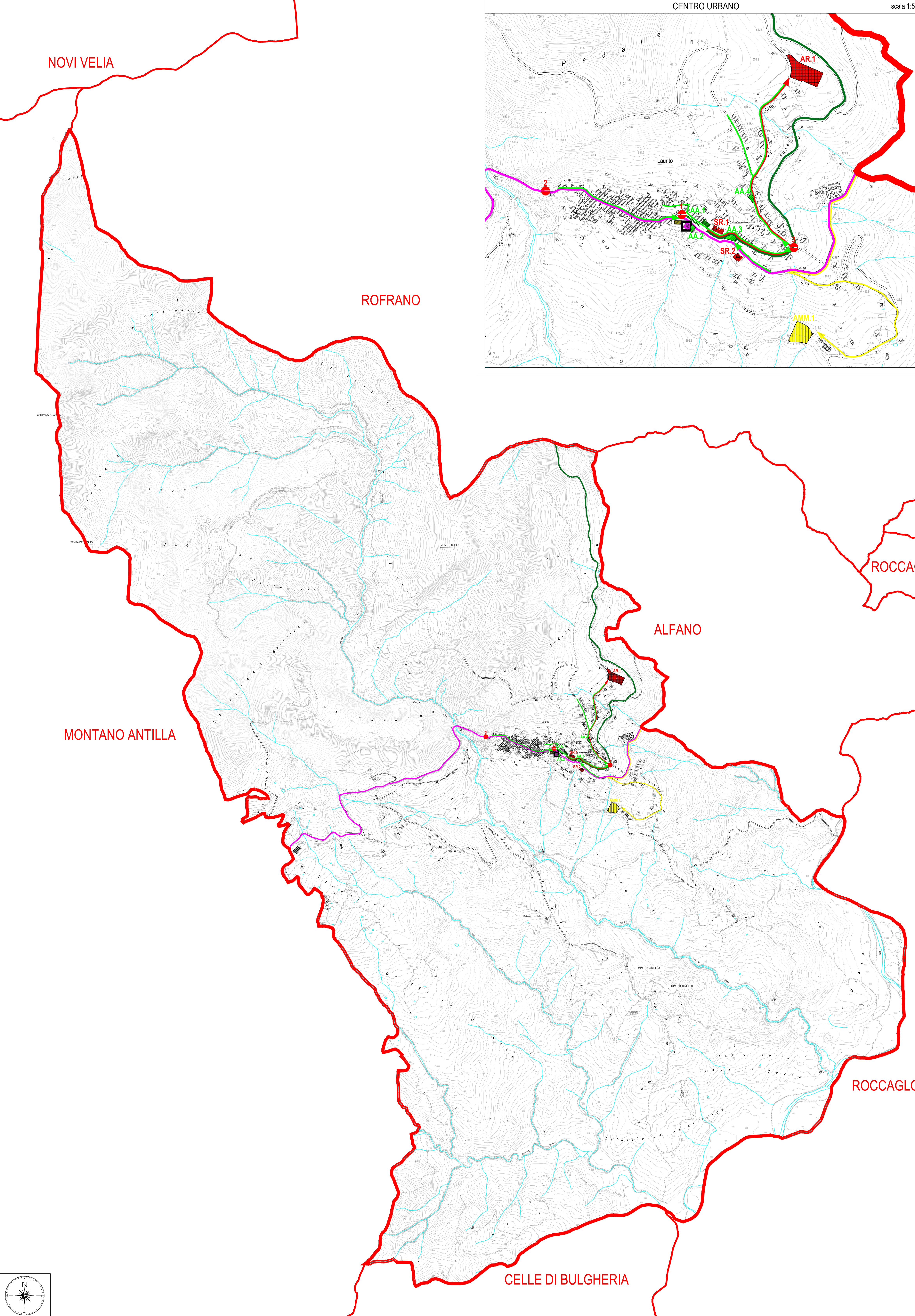

Cartografia e Sistema Informativo Territoriale
Ingegner Giacomo CARISTI

Progettazione
R.T.P. arch. Antonio OLIVERO

Arch. Antonio OLIVERO - Coordinamento e pianificazione
Architetto Giuseppe IPPOLITO - Analisi e iterativi
Ingegnere Giuseppe RUSSO - Rilievo Spazio
Agronomo Annelisa PALOMBA - Rilievo incendio boschivo

Il Responsabile del Procedimento
Geom. Saverio GAMBARRINO

Il Presidente della Comunità Montana
VICENZIO SPERANZA

Il Segretario Generale
GIANFRANCESCO

Adozione

Approvazione

BUSSENTO **COMUNITÀ MONTANA**
BUSSENTO - LAMBRO E MINGARDO

Comune di Aiano
Comune di Celle di Bulgheria
Comune di Centola
Comune di Cascano Vetere
Comune di Laurito
Comune di Pisciotta
Comune di Rocfrano
Comune di San Mauro La Bruca



**PIANO DI EMERGENZA INTERCOMUNALE
DI PROTEZIONE CIVILE**

Legge n. 225/1992 e s.m.i. e D.G.R. Campania n. 146/2013

PIANIFICAZIONE DEL MODELLO DI INTERVENTO
Carta del modello di intervento

COMUNE DI LAURITO



Elaborato 03

Tav. 3.1 E

scala 1:10.000
V0 - Settembre 2015

